ナッジふくおか 2023 11月号

1ドル150円突破！経済対策必須!! 賃上げ

10月3日のニューヨーク外国為替市場は、一時、節目となる1ドル＝150円台まで下落した。150円台を付けるのは、22年10月下旬以来約1年ぶりだ。アメリカの金融引き締め長期化への警戒などから米金利が上昇し、円安・ドル高が進みやすくなっている。150円台を付けた直後、147円台まで円高が進んだがその後すぐ149円台に戻るなど値動きが激しい展開になっている。

全国の企業の景気をどうみているか、「日銀短観」の最新の結果によると、足元では日本経済の緩やかな回復基調が確認される一方で、3ケ月先については今より景気が悪化するとの見方も非製造業を中心に示され先行き不透明感も漂っている。また、物価高という形で人々の暮らしへの影響も心配されている。政府はこの物価高に苦しむ国民を支えるために、対策として第一に挙げたのは賃上げである。日本でも今年春にはおよそ30年ぶりの水準となる賃上げが実現した。バイト・パートで働く人の最低賃金は、10月から平均で1000円を超え、中小企業の5人に1人は改定に伴い時給が上がった。入手不足に悩む地方は、1円の上げ幅を競い、働く人は「年収の壁」、企業は「価格転換の壁」に悩んでいる。賃上げの継続は企業が生産性を高め、収益力を上げることが前提となっているが、経営者がついていけていないのではないか。円安の影響も含め、今後の日本経済に不安が残る今、PMGは、お客様に寄り添い、お客様に合わせたサポートを行っておりますので、お気軽にご相談ください。

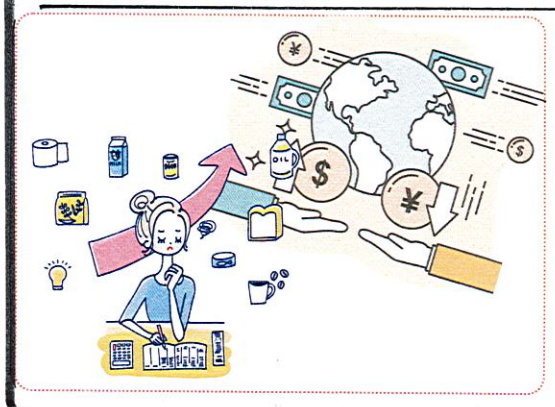

1人で抱えこみすぎていませんか？

世界的に見て日本の企業は生産性が低いとされている。日本企業の生産性を向上させるには、中小企業の労働生産性を向上させることが必要だ。生産性が低い大きな要因は2つ考えられると言われている。1つ目は「1人マネジメントの限界」だ。中小企業ではマネジメントを社長が1人、もしくは社長と1～2人の幹部、あるいは社長の親族のみで行っているケースが非常に多くある。人が管理・コントロールできる限界を超えると、生産性に限界が訪れることが目に見えている。2つ目は、「社長が多くの課題を1人で抱えていること」だ。多くの社長は社長自身が重要で緊急度が高いと判断した課題から解決に取り組んでいると言われている。このような対処を行うと1つの課題をクリアしてもまた次の経営課題の壁に当たり1つずつ対処していかなければならない。結果として社長のキャパシティを越えることになり全体のマネジメントが出来なくなる。この課題解決の糸口は組織マネジメントを仕組化することだ。

弊社では金融支援のみならず経営支援も行っており、一環として組織への課題解決サポートもございます。経営者の皆さま、おひとりで抱え込まず、弊社含め、信頼できる専門家に是非ともご相談ください。

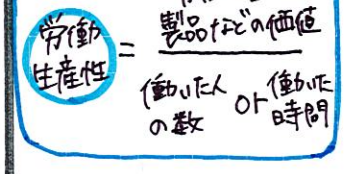

生成AI CHATGPT 入門講座

今からでも遅くない！ 最終回 プロンプトをマスターしよう！

精度の良い結果（出力）を生むには、まずあなたの良い指示であるプロンプト（入力）が必要です。例えると、新入社員へ「これやっといて」と指示したとして新人社員は何をどうやってすればよいかわからず右往左往してしまいます。対してステップバイステップで、作業の意味と手順を指示してあげれば、きちんと仕事を完了することができます。ChatGPTへのプロンプトは部下への教育方法とリンクしているのです。

そこで、中小企業の経営・業務にて具体的でより精度の高い回答を得るための4つのポイント活用法をご紹介します。あくまで一例ですので自社の状況に合わせてご活用ください。また、何より重要なことが、ある程度の知識を付けたら【まずはChatGPTに触れてみること】です。多くの経営者さまにとって欠かせないツールの1つになります。

4つのポイント

#質問文
以下の文章を要約してください。
〈ここに要約してもらいたい文章を記載〉
#役割
プロの編集者
#条件
「ですます調」を「である調」に全て修正してください。
#目的
会社へ簡潔に報告する為の資料作成
#文体
入社1年目の社員でもわかるように要約してください。
#出力フォーマット
大分類＋箇条書きでかいてください。もし足りない情報があれば、私に質問してください。

1 指示は明確に

前提情報、参考情報、例（お手本）は積極的に提供するとともに、条件（例：○○文字以内で、ビジネス文として相応しい形で）、出力方法（例：箇条書き、表、先生と生徒の対話形式で）も明確に記載しましょう。

2 役割や条件を明示する

AIがどのように振舞ったらよいか明示することも重要です。例えば、文章の校正であれば、入力内容の冒頭に「あなたはプロの校正者です」などと明確にすると良いでしょう。

3 #（ハッシュタグ）を活用

AIが区別しやすいように、各項目に#を用いて区切りましょう。
（例：#命令文 #条件 #入力文 #出力文）

4 逆質問をさせる

「より良い回答を提供するために追加で必要な情報があれば私に質問してください。」と付け加えることで、不足する情報があればChatGPTが逆質問してくれます。

参考文献
・東京商工会議所　2023.7.28「中小企業のための【生成AI】活用入門ガイド」
・山崎志津「ChatGPTは質問・指示が9割 いちばんやさしいChatGPTの使い方入門」
・東洋経済ONLINE 2023.10.4「1ドル150円を再突破！円安と日本経済が持つ課題」
https://toyokeizai.net/articles/-/706296?display=b
・東洋経済ONLINE 2023.9.29「【生産性伸ばせない中小企業】2つの大きな問題点」
https://toyokeizai.net/articles/-/703071?page=5

バックナンバーはこちら

ご意見・ご感想お待ちしております！
info@p-m-g-fukuoka.jp
PMG